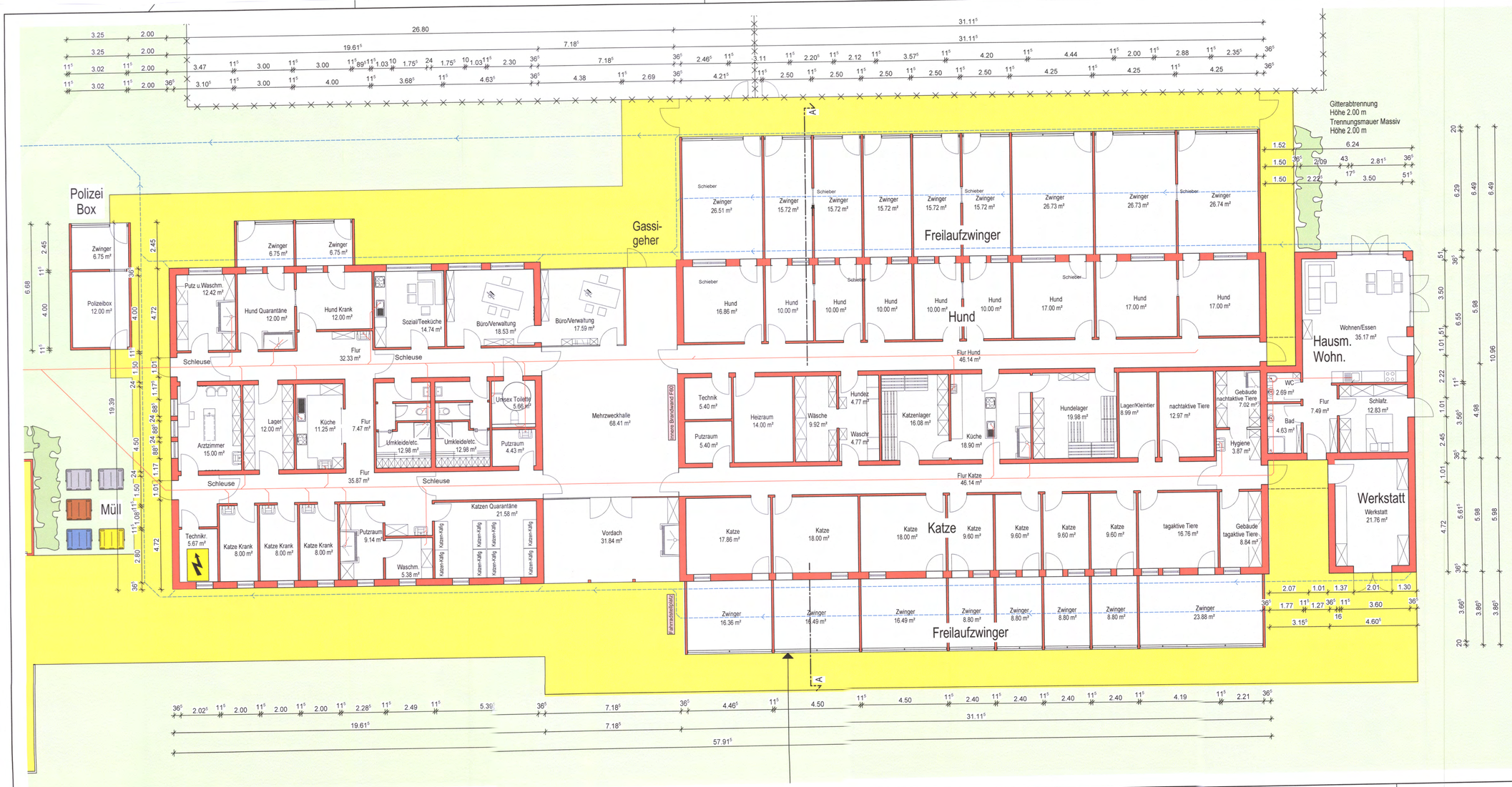

EINGABEPLANUNG	GRUNDRISS ERDGESCHOSS M 1:100
BAUVORHABEN	NEUBAU TIERHEIM KITZINGEN NÄHE GROSSLANGHEIMER STRASSE 97318 - KITZINGEN FL.-NR. 7468
BAUHERR	TIERSCHUTZVEREIN KITZINGEN STADT UND LANDKREIS e.V. KALTENSONDHEIMER Str. 52 97318 KITZINGEN
NACHBARN	Fl.-Nr. 7015: Körperschaft der Gilthölzbesitzer J-A-Kleinschrothstraße 31 97318 Kitzingen Fl.-Nr. 7469: Gabriele Rumpel Erlacher Straße 199 97320 Sulzfeld Fl.-Nr. 7467 + 7470: Stadt Kitzingen Kaiserstraße 13/15 97318 Kitzingen
GEMEINDE	STADT KITZINGEN
PLANUNG	DIPL.-ING. MEYER-GRLACH DIPL.-ING. ARCHITEKTEN MARTINSTRASSE 27 97318 KITZINGEN TEL. 09321 / 1 31 00 FAX 09321 / 1 31 01 E-MAIL: MEYER-GRLACH@T-ONLINE.DE

09.01.2023