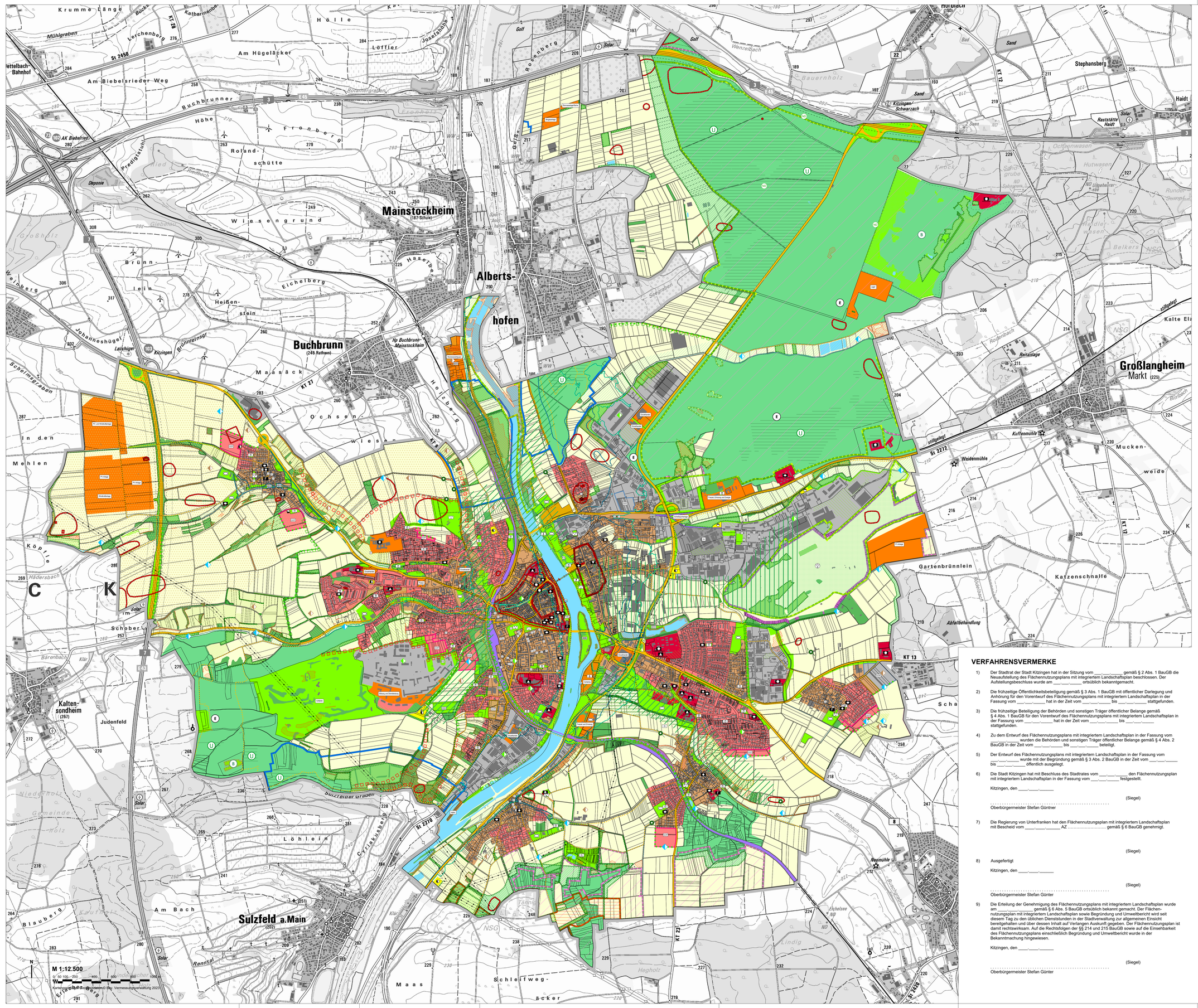
Mainstockheim
Alberts-
hofen
Buchbrunn
Großlangheim
Kitzingen
Sulzfeld a.Main
Kaltensondheim
Hohlrain
Stephansberg
Haidt
Rosenberg
Golf
Solar
Deponie
Kläranlage
Sportplatz
Friedhof
Kuffenmühle
Weidenmühle
Neumühle
Gartenbrünnlein
Katzenschnalle
Abfallbehandlung
Rotmaingraben
Wenzelbach
Rodernbach
Seegraben
Sulzfelder Graben
Schleifweg-
äcker
Am Bach
Judenfeld
Löhlein
Mühlgraben
Am Hügelacker
Am Biebelsrieder Weg
Buchbrunner
Höhe
Fronberg
Roland-
schütte
Wiesengrund
Brünn
Lein
Heißen-
stein
Eichelberg
Johanneshügel
Maasäck
Ochsen-
wiesen
Holzberg
Mehlen
Köpfle
Schober
Mucken-
weide
Kalte Elz
Bauernholz
Sand
Ochsenwasen
Hutwasen
Runder Swamp
Balkers
Kitzingen/
Schwarzach
Rotmainanlage
Raststätte
Haidt
Solar
Golf
Deponie
Friedhof
Sportplatz
Kläranlage
Solar
Friedhof
Sportplatz
Friedhof
Sportplatz
Friedhof
Sportplatz